mitvadehav

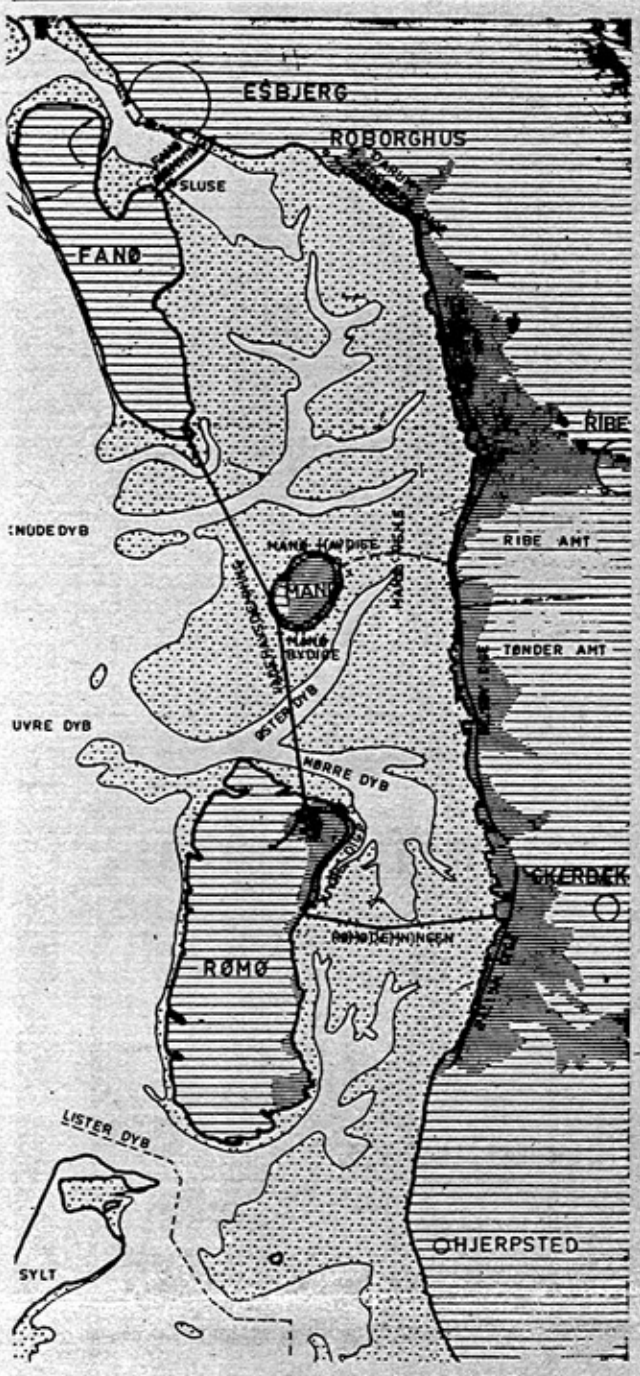

Vadehavsplanen bliver nu taget frem og støvet af.

Så skal vi nok engang snakke vadehavsplan

Et storstilet vadehavsprojekt bliver nu fundet frem af skrivebordsskuffer og støvet af til en fornyet vurdering. Det er vadehavsplanen, som første gang blev fremlagt i 1969, som en effektiv løsning på de akutte kystsikringsproblemer ved vadehavskysten.

Det er folketingsmand Ivar Hansen, der vil stå »fadder« til planens genfødsel. Han vil forelægge vadehavsplanen for trafikminister Niels Mathiassen.

Vadehavsplanen, der omfatter anlæg af dæmninger mellem Esbjerg og Fanø, mellem Fanø over Mandø til Rømø og mellem Rømø og den tyske ø Sild, kostede i 1969 knap 130 millioner kroner.

Gennemførelsen af planen betyder ikke alene en effektiv og endelig sikring af den stormflods-truede vestkyst, men også skabelsen af et rekreativt vadehav.

Realiseres planen landvindes 200 kvadratkilometer, hvoraf 110 kvadratkilometer er egentlige landarealer.

Den ambitiøse vadehavsplan fik en ublid medfart, da den blev behandlet i respektive kommunalbestyrelser og råd.

Esbjerg havneråd mente, at en Fanø-dæmning ville forringe indsejlingen til Esbjerg havn, hvorfor havnerådet ikke kunne acceptere denne detalje i planen.

Fanø kommunalbestyrelse sagde klart og kontant »nej« til vadehavsplanen. Kommunalbestyrelsen frygtede at dæmningsprojektet ville få uoverskuelige virkninger for øen. Det ville bl. a. ændre naturbilledet og øens karakterpræg ville forsvinde.

Vadehavsplanen medførte en til tider heftig læserbrevsdebat i dagspressen, og stemningen var så afgjort ikke for en gennemførelse af planen. Som en læserbrevskribent skrev: »For min skyld må man, hvis vadehavsplanen gennemføres bygge storlufthavn, olieraffinaderier, go-cartbaner eller bilkirkegårde over hele det inddæmmede område. Natur bliver der alligevel aldrig mere ud af det«.

Vi skal lære at leve med stormfloder

Vi skal lære at leve med stormfloder, som vi har oplevet dem to gange denne måned.

Det mener videnskabsmænd, som siger, vi står foran en klimaforværring, der vil bringe hyppigere og kraftigere stormfloder.

Videnskabsmændene mener, vi må imødese en række voldsomme vinterstorme frembragt af kraftige lavtryk i Nordatlanten. De drager en parallel til et par hundrede år siden, da voldsomme storme og stormfloder hærgede og skabte store ødelæggelser.

Stormflodernes opståen skyldes flere ting. Det er ikke tilfædigt, at de sydlige kyster ved Nordsøen rammes hårdest. Det hænger sammen med Nordsøens form, der kan sammenlignes med en tragt.

Når kraftige storme eller orkaner, som vi har oplevet dem to gange denne måned alene, buldrer frem fra nordvest, stuves store vandmængder sammen i Nordsøens sydlige del, fordi vandet ikke hurtigt nok kan passere gennem flaskehalsen - Den engelske Kanal.

Falder sammenstuvningen af vandet sammen med et kraftigt tidevand, har vi stormfloden.

Holder videnskabsmændenes spådomme stik, er der al mulig grund til at friske et gammelt sydvestjysk ordsprog op: »Hvo ikke vil dige, må vige«.

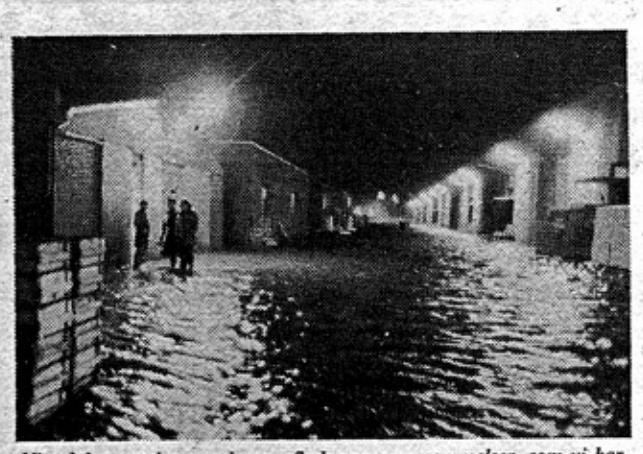

Vi må lære at leve med stormfloder og oversvømmelser, som vi har oplevet dem to gange

Skab
FORÅR I STUEN
midt i den triste vintertid

Dugfriske tulipaner
bdt. á 5 stk. KUN..... 4.95
SUPERBILLIGT
Ta' 3 bdt. for KUN..... 13.50

Friske Hyacinter
flere farver,
pr. stk. KUN..... 3.95
Ta' 3 stk. for KUN..... 10.00

Igen et parti
Husfred
Pr. stk. KUN.... 4.95

+ 5% moms på alle priser.

Gefion Blomster
STRANDBYGADE 40 - ESBJERG

TØJ
UDSALG FOR MÆND I ALLE STØRRELSER
FAR & SØN

RALLY JAKKER
med kontraststrib.
Flere farver, str. 4-16 år.
NU KUN..... 78.-

Drenge sportsstrømper
3 par
30.-
Pr. par 10.85

BØRNE NYLON VINDJAKKER
str. 4-12 år, 4 smarte farver.
NU KUN..... 48.-

Smalriflede fløjlsbukser
i brun, grøn, blå, sort, str. 4-12 år
NU KUN 29.85

Pullover
i forskellige faconer og kvaliteter.
Str. 4-16 år
NU KUN 29.85

Print skjorter
med smarte motiver i PP kvl.
Str. 4-16 år
NU KUN 19.85

Drenge frotte sokletter
3 par 12.-
Pr. par 4.85

UDSALG !
UDSALG !

GÅ TUR I TØJGADEN
KONGENSGADE 41 . ESBJERG . TLF. 12 16 55